

Dossier de diagnostics techniques

Repérage du plomb dans les revêtements avant démolition



Référence PLB003-E1969249-2301 20 mars 2023

Bien	Bureaux hébergeant moins de 300 personnes
Adresse	Aéroport Marseille Provence 13700 MARIGNANE
Propriétaire	MINISTERE DES ARMEES — SDMN BMT DAC 189 Route des Trois Lucs à la Valentin 13011 MARSEILLE
Demandeur	MINISTERE DES ARMEES — SDMN BMT DAC 189 Route des Trois Lucs à la Valentin 13011 MARSEILLE

Le diagnostic **n'a pas révélé la présence** de revêtements contenant du plomb.

Visité le 2 mars 2023 par STEPHANE MORAN

Ce rapport original ne peut être reproduit sans notre autorisation et ne peut être utilisé de façon partielle.



Sommaire

Sommaire	2
Repérage du plomb dans les revêtements avant démolition	3
A. Informations générales de la mission	3
B. Renseignements concernant la mission	4
C. Méthodologie employée	5
D. Présentation des résultats	7
E. Croquis	8
F. Résultats des mesures	11
G. Eléments complémentaires au repérage	16
Annexe 1. Notice d'information	17
Annexe 2. Certificat de qualification	18
Annexe 3. Attestation d'assurance et sur l'honneur	19

Repérage du plomb dans les revêtements avant démolition

A Informations générales de la mission

A.1 Rappel du cadre réglementaire

Articles L. 4121-1 à 5, L. 4531-1 et R. 4412-59 à 65 du Code du Travail

Seuil de concentration de plomb défini par l'arrêté du 19 août 2011

Principes généraux de prévention L4121-2 du code du travail

Prévention du risque d'exposition aux agents cancérogènes, mutagènes et toxiques pour la reproduction R4412-59 et suivants

Arrêté du 19 août 2011 relatif au constat de risque d'exposition au plomb

Norme NF X 46 031 avril 2008 relative à l'analyse chimique des peintures pour la recherche de la fraction acido-soluble du plomb

A.2 Adresse du bien

Type de bien	Bureaux hébergeant moins de 300 personnes
Nom	BAT B3
Adresse	Aéroport Marseille Provence 13700 MARIGNANE
Propriété de	MINISTERE DES ARMEES — SDMN BMT DAC 189 Route des Trois Lucs à la Valentin 13011 MARSEILLE

A.3 Propriétaire

Nom	MINISTERE DES ARMEES — SDMN BMT DAC
Adresse	189 Route des Trois Lucs à la Valentin 13011 MARSEILLE

A.4 Donneur d'ordre

Nom	MINISTERE DES ARMEES — SDMN BMT DAC
Adresse	189 Route des Trois Lucs à la Valentin 13011 MARSEILLE
Qualité	

A.5 L'appareil à fluorescence X

Nom du fabricant de l'appareil	Fondis
Modèle de l'appareil	FenX
N° de série	2-0539 RTV0585-23
Nature du radionucléide	Cadmium 109
Date du dernier chargement de la source	30 octobre 2019
Activité de la source à cette date	850 MBq

A.6 Dates et validité du constat

Date du constat	2 mars 2023
Date d'édition du rapport	20 mars 2023

A.7 Nature des travaux**A.8 Conclusion**

Le diagnostic **n'a pas révélé la présence** de revêtements contenant du plomb.

A.9 Auteur du constat

Nom du diagnostiqueur STEPHANE MORAN

Agence du diagnostiqueur ACT DIAG IMMO HSI PACA OUEST (A321)
DOMAINE DE LA VALLEE VERTE Rue de la Vallée Verte Bât Bourbon 1 - BP 40038 13367
MARSEILLE CEDEX 11

Signature

DEKRA Industrial SAS
SAS au capital de 10 000 000 € - RCS Limoges 433 250 834
Assistance Diagnostique Performance COTE D'AZUR
Domaine de la Vallée Verte - Bât Bourbon 1
Rue de la Vallée Verte - BP 40038
13367 MARSEILLE CEDEX 11
Tél. 04 91 87 53 11 Fax 04 91 87 63 18

Organisme d'assurance SMA SA - 8 rue Louis Armand CS 71201 - 75738 PARIS CEDEX 15

N° de police et date de validité H98143W 7352000/2 148140 du 01/01/2023 au 31/12/2023

B Renseignements concernant la mission**B.1 L'auteur du constat**

Nom du diagnostiqueur STEPHANE MORAN

Le présent rapport est établi par une personne dont les compétences sont certifiées par B2C
16 rue Eugène DELACROIX - 67200
STRASBOURG

Numéro de certification de validation B2C-0909

Date d'obtention 2 novembre 2020

B.2 Étalonnage de l'appareil

Vérification de la justesse de l'appareil	N° mesure	Date	Concentration (mg/cm²)
En début du CREP	1	2 mars 2023	1
En fin du CREP	64	2 mars 2023	1
Si une remise sous tension a lieu			



La vérification de la justesse de l'appareil consiste à réaliser une mesure de la concentration en plomb sur un étalon à une valeur proche du seuil.

En début et en fin de chaque constat et à chaque nouvelle mise sous tension de l'appareil une nouvelle vérification de la justesse de l'appareil est réalisée.

B.6 Occupation du bien

Le bien est occupé par son propriétaire.

B.7 Liste des locaux visités

Partie d'immeuble	Étage	Photo
Extérieur		
Local Médecin	RDC	
COMBLES		
Toiture 1		
Coin repas	RDC	
Open space	RDC	
CHEF/MA	RDC	
SAS 1	RDC	
SAS 2	RDC	
CUISINE 1	RDC	
BUREAU 2	RDC	
BTA	RDC	
LOCAL 1	RDC	
LOCAL 2	RDC	
DGT 1	RDC	
DGT 2	RDC	
BUREAU 1	RDC	
Toiture 2		
Toiture 3		
Toiture 4		
SAS 1		
SAS 2		
SAS 3		

B.8 Liste des locaux non visités

Aucun

C Méthodologie employée

La recherche et la mesure du plomb présent dans les peintures ou les revêtements ont été réalisées selon l'arrêté du 19 août 2011 relatif au constat de risque d'exposition au plomb.

Les mesures de la concentration surfacique en plomb sont réalisées à l'aide d'un appareil à fluorescence X (XRF) à lecture directe permettant d'analyser au moins une raie K du spectre de fluorescence du plomb, et sont exprimées en mg/cm².

Les éléments de construction de facture récente ou clairement identifiables comme postérieurs au 1er janvier 1949 ne sont pas mesurés, à l'exception des huisseries ou autres éléments métalliques tels que volets, grilles,... (ceci afin d'identifier la présence éventuelle de minium de plomb).

C.1 Valeur de référence utilisée pour la mesure du plomb par fluorescence x

Les mesures par fluorescence X effectuées sur des revêtements sont interprétées en fonction de la valeur de référence fixée par l'arrêté du 19 août 2011 relatif au constat de risque d'exposition au plomb : 1 mg/cm².

C.2 Stratégie de mesurage

Sur chaque unité de diagnostic recouverte d'un revêtement, l'auteur du constat effectue :

- 1 seule mesure si celle-ci montre la présence de plomb à une concentration supérieure ou égale au seuil de 1 milligramme par centimètre carré (1 mg/cm²) ;
- 2 mesures si la première ne montre pas la présence de plomb à une concentration supérieure ou égale au seuil de 1 milligramme par centimètre carré (1 mg/cm²) ;
- 3 mesures si les deux premières ne montrent pas la présence de plomb à une concentration supérieure ou égale au seuil de 1 milligramme par centimètre carré (1 mg/cm²), mais que des unités de diagnostic du même type ont été mesurées avec une concentration en plomb supérieure ou égale à ce seuil dans un même local.

Dans le cas où plusieurs mesures sont effectuées sur une unité de diagnostic, elles sont réalisées à des endroits différents pour minimiser le risque de faux négatifs.

C.3 Recours à l'analyse chimique du plomb par un laboratoire

À titre exceptionnel, l'auteur du constat tel que défini à l'Article R.1334-11 du code de la santé publique peut recourir à des prélèvements de revêtements qui sont analysés en laboratoire pour la recherche du plomb acido soluble selon la norme NF X 46-031 «Diagnostic plomb — Analyse chimique des peintures pour la recherche de la fraction acido-soluble du plomb», dans les cas suivants :

- lorsque la nature du support (forte rugosité, surface non plane, etc.) ou le difficile accès aux éléments de construction à analyser ne permet pas l'utilisation de l'appareil portable à fluorescence X ;
- lorsque dans un même local, au moins une mesure est supérieure au seuil de 1 milligramme par centimètre carré (1 mg/cm²), mais aucune mesure n'est supérieure à 2 mg/cm² ;
- lorsque, pour une unité de diagnostic donnée, aucune mesure n'est concluante au regard de la précision de l'appareil.

Le prélèvement est réalisé conformément aux préconisations de l'arrêté du 19 août 2011 relatif au constat de risque d'exposition au plomb sur une surface suffisante pour que le laboratoire dispose d'un échantillon permettant l'analyse dans de bonnes conditions (prélèvement de 0,5 g à 1 g).

Dans ce dernier cas, et quel que soit le résultat de l'analyse par fluorescence X, une mesure sera déclarée négative si la fraction acido-soluble mesurée en laboratoire est strictement inférieure à 1,5 mg/g.

D Présentation des résultats

Afin de faciliter la localisation des mesures, l'auteur du constat divise chaque local en plusieurs zones, auxquelles il attribue une lettre (A, B, C ...) selon la convention décrite ci-dessous.

La convention d'écriture sur le croquis et dans le tableau des mesures est la suivante :

- la zone de l'accès au local est nommée «A» et est reportée sur le croquis. Les autres zones sont nommées «B», «C», «D», ... dans le sens des aiguilles d'une montre
- la zone «plafond» est indiquée en clair.

Sens du repérage pour évaluer un local :

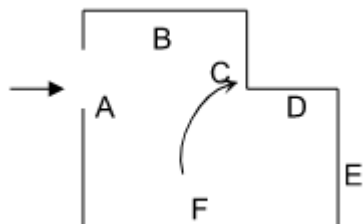

Les unités de diagnostic (UD) (par exemple : un mur d'un local, la plinthe du même mur, l'ouvrant d'un portant ou le dormant d'une fenêtre, ...) faisant l'objet d'une mesure sont classées dans le tableau des mesures selon le tableau suivant en fonction de la concentration en plomb et de la nature de la dégradation.

NOTE : Une unité de diagnostic (UD) est un ou plusieurs éléments de construction ayant même substrat et même historique en matière de construction et de revêtement.

E Croquis

Planche de repérage usuel		1/3
RDC		
Référence	PLB003-E1969249-2301	Version 1
Origine	Dekra diagnostic / STEPHANE MORAN	
Adresse	Aéroport Marseille Provence 13700 MARIGNANE	

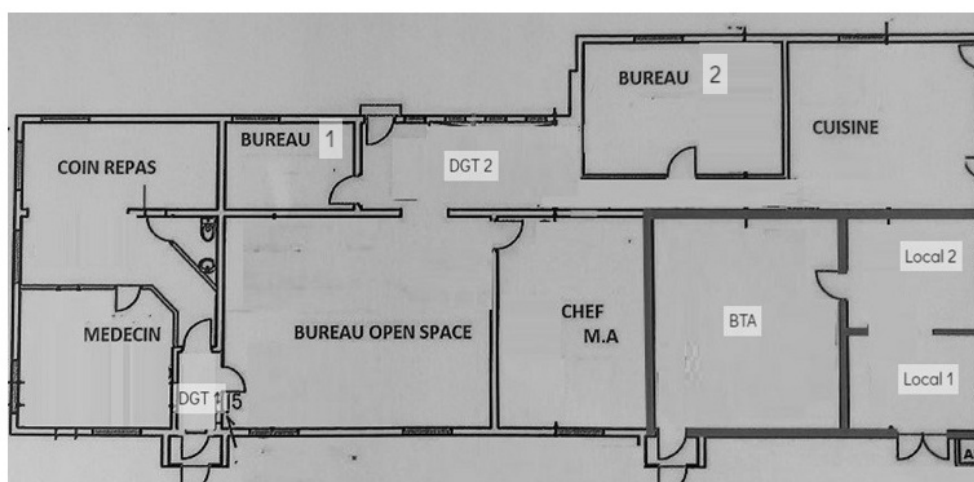

ABSENCE DE PLOMB



Planche de repérage usuel COMBLES		2/3
Référence	PLB003-E1969249-2301	Version 1
Origine	Dekra diagnostic / STEPHANE MORAN	
Adresse	Aéroport Marseille Provence 13700 MARIGNANE	



ABSENCE DE PLOMB

Planche de repérage usuel		3/3
TOITURES		
Référence	PLB003-E1969249-2301	Version 1
Origine	Dekra diagnostic / STEPHANE MORAN	
Adresse	Aéroport Marseille Provence 13700 MARIGNANE	

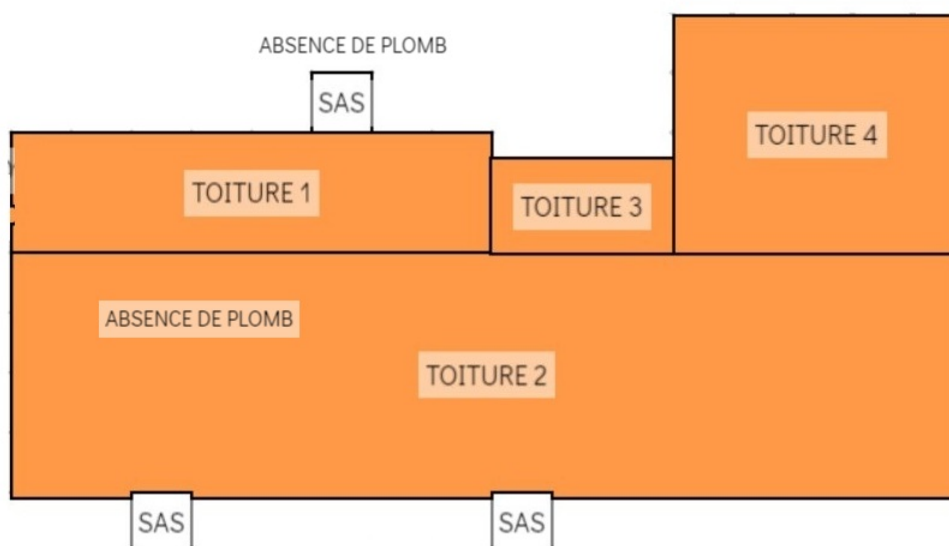

F Résultats des mesures

RDC						
Extérieur						
Zone	UD	Revêtement et Support	Mesures	mg/cm²	Localisation	Observations
Toutes zones	Conduit de fluides	Métal, PVC, Brut				Mesure non nécessaire PVC
Toutes zones	Mur	Enduits lissés-talochés, Peinture	M002	0,14		
			M003	0,11		
Local Médecin						
Zone	UD	Revêtement et Support	Mesures	mg/cm²	Localisation	Observations
Toutes zones	Plinthes	Carrelage				Mesure non nécessaire Carrelage
Toutes zones	Fenêtre - Ensemble des fenêtres	PVC, Brut				Mesure non nécessaire PVC
Toutes zones	Ensemble des Murs	Peinture, Tissus	M004	0,09		
			M005	0,11		
Toutes zones	Porte - Ensemble de la porte	Peinture, Bois, Métal	M006	0,14		
			M007	0,05		
Plafond	Faux-plafond	Matériau composite, Brut				Mesure non nécessaire Brut / Non peint
Coin repas						
Zone	UD	Revêtement et Support	Mesures	mg/cm²	Localisation	Observations
Toutes zones	Plinthes	Carrelage				Mesure non nécessaire Carrelage
Toutes zones	Fenêtres - Ensemble de la fenêtre	Brut, PVC				Mesure non nécessaire PVC
Toutes zones	Ensemble des Murs	Peinture, Tissus	M008	0,03		
			M009	0,12		
Toutes zones	Porte - Ensemble de la porte	Bois, Métal, Peinture	M010	0,13		
			M011	0,04		
Plafond	Faux-plafond	Brut, Matériau composite				Mesure non nécessaire Brut / Non peint
Open space						
Zone	UD	Revêtement et Support	Mesures	mg/cm²	Localisation	Observations
Toutes zones	Plinthes	Carrelage				Mesure non nécessaire Carrelage

Toutes zones	Fenêtre - Ensemble des fenêtres	Brut, PVC				Mesure non nécessaire PVC
Toutes zones	Porte - Ensemble de la porte	Bois, Peinture	M014	0,14		
			M015	0,09		
Toutes zones	Ensemble des Murs	Peinture, Tissus	M012	0,03		
			M013	0,05		
Toutes zones	Porte - Ensemble de la porte	Aluminium, Métal, Brut				Mesure non nécessaire Brut / Non peint
Plafond	Faux-plafond	Brut, Matériau composite				Mesure non nécessaire Brut / Non peint
CHEF/MA						
Zone	UD	Revêtement et Support	Mesures	mg/cm ²	Localisation	Observations
Toutes zones	Plinthes	Carrelage				Mesure non nécessaire Carrelage
Toutes zones	Fenêtre - Ensemble de la fenêtre	Brut, PVC				Mesure non nécessaire PVC
Toutes zones	Ensemble des Murs	Peinture, Tissus	M016	0,11		
			M017	0,11		
A	Porte - Ensemble de la porte	Bois, Métal, Peinture	M018	0,07		
			M019	0,06		
Plafond	Faux-plafond	Brut, Matériau composite				Mesure non nécessaire Brut / Non peint
SAS 1						
Zone	UD	Revêtement et Support	Mesures	mg/cm ²	Localisation	Observations
Toutes zones	Ensemble des Murs	Enduits lissés-talochés, Peinture	M020	0,03		
			M021	0,02		
Toutes zones	Porte - Ensemble de la porte	Aluminium, Brut				Mesure non nécessaire Brut / Non peint
Plafond	Plafond	Béton, Brut, Peinture				Mesure non nécessaire Brut / Non peint
SAS 2						
Zone	UD	Revêtement et Support	Mesures	mg/cm ²	Localisation	Observations
Toutes zones	Ensemble des Murs	Enduits lissés-talochés, Peinture	M024	0,08		
			M025	0,14		
Toutes zones	Porte - Ensemble de la porte	Brut, Aluminium				Mesure non nécessaire Brut / Non peint
			M022	0,13		

Plafond	Plafond	Peinture, Béton	M023	0,04		
CUISINE 1						
Zone	UD	Revêtement et Support	Mesures	mg/cm ²	Localisation	Observations
Toutes zones	Plinthes	Carrelage				Mesure non nécessaire Carrelage
Toutes zones	Fenêtre - Ensemble de la fenêtre	Brut, PVC				Mesure non nécessaire PVC
Toutes zones	Ensemble des Murs	Peinture, Tissus	M026	0,07		
			M027	0,07		
A	Porte - Ensemble de la porte	Bois, Métal, Peinture	M028	0,12		
			M029	0,13		
Plafond	Faux-plafond	Brut, Matériau composite				Mesure non nécessaire Brut / Non peint
BUREAU 2						
Zone	UD	Revêtement et Support	Mesures	mg/cm ²	Localisation	Observations
Toutes zones	Plinthes	Carrelage				Mesure non nécessaire Carrelage
Toutes zones	Fenêtre - Ensemble de la fenêtre	Brut, PVC				Mesure non nécessaire PVC
Toutes zones	Ensemble des Murs	Peinture, Tissus	M030	0,13		
			M031	0,12		
A	Porte - Ensemble de la porte	Bois, Métal, Peinture	M032	0,01		
			M033	0,07		
Plafond	Faux-plafond	Brut, Matériau composite				Mesure non nécessaire Brut / Non peint
BTA						
Zone	UD	Revêtement et Support	Mesures	mg/cm ²	Localisation	Observations
Toutes zones	Plinthes	Carrelage				Mesure non nécessaire Carrelage
Toutes zones	Fenêtre - Ensemble de la fenêtre	Brut, PVC				Mesure non nécessaire PVC
Toutes zones	Porte - Ensemble de la porte	PVC				Mesure non nécessaire PVC
Toutes zones	Ensemble des Murs	Peinture, Tissus	M034	0,11		
			M035	0,09		
A	Porte - Ensemble de la porte	Bois, Métal, Peinture	M036	0,02		
			M037	0,02		

Plafond	Faux-plafond	Brut, Matériau composite				Mesure non nécessaire Brut / Non peint
LOCAL 1						
Zone	UD	Revêtement et Support	Mesures	mg/cm ²	Localisation	Observations
Toutes zones	Plinthes	Carrelage				Mesure non nécessaire Carrelage
Toutes zones	Ensemble des Murs	Peinture, Tissus	M038	0,11		
			M039	0,03		
A	Porte - Ensemble de la porte	Peinture, Aluminium, Verre	M040	0,01		
			M041	0,05		
Plafond	Faux-plafond	Brut, Matériau composite				Mesure non nécessaire Brut / Non peint
LOCAL 2						
Zone	UD	Revêtement et Support	Mesures	mg/cm ²	Localisation	Observations
Toutes zones	Plinthes	Carrelage				Mesure non nécessaire Carrelage
Toutes zones	Ensemble des Murs	Peinture, Tissus	M042	0,13		
			M043	0,1		
A	Porte - Ensemble de la porte	Bois, Métal, Peinture	M044	0,02		
			M045	0,09		
Plafond	Faux-plafond	Brut, Matériau composite				Mesure non nécessaire Brut / Non peint
DGT 1						
Zone	UD	Revêtement et Support	Mesures	mg/cm ²	Localisation	Observations
Toutes zones	Plinthes	Carrelage				Mesure non nécessaire Carrelage
Toutes zones	Ensemble des Murs	Peinture, Tissus	M046	0,14		
			M047	0,05		
A	Porte - Ensemble de la porte	Peinture, Bois, Métal	M048	0,14		
			M049	0,1		
Plafond	Faux-plafond	Brut, Matériau composite				Mesure non nécessaire Brut / Non peint
DGT 2						
Zone	UD	Revêtement et Support	Mesures	mg/cm ²	Localisation	Observations
Toutes zones	Plinthes	Carrelage				Mesure non nécessaire Carrelage

Toutes zones	Fenêtre - Carreaux de verres	Verre, Brut				Mesure non nécessaire Brut / Non peint
Toutes zones	Ensemble des Murs	Peinture, Tissus	M050	0,02		
			M051	0,07		
A	Porte - Ensemble de la porte	Aluminium, Verre, Brut				Mesure non nécessaire Brut / Non peint
Plafond	Faux-plafond	Brut, Matériau composite				Mesure non nécessaire Brut / Non peint

BUREAU 1

Zone	UD	Revêtement et Support	Mesures	mg/cm ²	Localisation	Observations
Toutes zones	Plinthes	Carrelage				Mesure non nécessaire Carrelage
Toutes zones	Fenêtre - Ensemble de la fenêtre	Brut, PVC				Mesure non nécessaire PVC
Toutes zones	Ensemble des Murs	Peinture, Tissus	M052	0,12		
			M053	0,05		
A	Porte - Ensemble de la porte	Bois, Métal, Peinture	M054	0,08		
			M055	0,14		
Plafond	Faux-plafond	Brut, Matériau composite				Mesure non nécessaire Brut / Non peint

COMBLES**COMBLES**

Zone	UD	Revêtement et Support	Mesures	mg/cm ²	Localisation	Observations
Toutes zones	Charpente	Bois, Brut				Mesure non nécessaire Brut / Non peint
Toutes zones	Conduit de fumées	Terre cuite, Brut				Mesure non nécessaire Brut / Non peint
Toutes zones	Conduit de fumées	Métal, Brut				Mesure non nécessaire Brut / Non peint

TOITURES**Toiture 1**

Zone	UD	Revêtement et Support	Mesures	mg/cm ²	Localisation	Observations
Toutes zones	Couverture	Métal, Peinture	M056	0,11		
			M057	0,1		

Toiture 2

Zone	UD	Revêtement et Support	Mesures	mg/cm ²	Localisation	Observations
Toutes			M058	0,14		

zones	Couverture	Métal, Peinture	M059	0,09		
Toiture 3						
Zone	UD	Revêtement et Support	Mesures	mg/cm²	Localisation	Observations
Toutes zones	Couverture	Métal, Peinture	M060	0,1		
			M061	0,09		
Toiture 4						
Zone	UD	Revêtement et Support	Mesures	mg/cm²	Localisation	Observations
Toutes zones	Couverture	Métal, Peinture	M062	0,01		
			M063	0,02		
SAS 1						
Zone	UD	Revêtement et Support	Mesures	mg/cm²	Localisation	Observations
Toutes zones	Plancher	Béton, Brut				Mesure non nécessaire Brut / Non peint
SAS 2						
Zone	UD	Revêtement et Support	Mesures	mg/cm²	Localisation	Observations
Toutes zones	Plancher	Béton, Brut				Mesure non nécessaire Brut / Non peint
SAS 3						
Zone	UD	Revêtement et Support	Mesures	mg/cm²	Localisation	Observations
Toutes zones	Plancher	Béton, Brut				Mesure non nécessaire Brut / Non peint

G Eléments complémentaires au repérage

Local encombré pendant le repérage ?	<input type="checkbox"/>
Autres documents remis	<input type="checkbox"/>
Le repérage doit-il faire l'objet d'investigations approfondies ?	<input type="checkbox"/>

Rapports précédents

Aucun

ANNEXE 1 Notice d'information

Les effets du plomb sur la santé

L'ingestion ou l'inhalation de plomb est toxique. Elle provoque des effets réversibles (anémie, troubles digestifs) ou irréversibles (atteinte du système nerveux, baisse du quotient intellectuel, etc...). Une fois dans l'organisme, le plomb est stocké, notamment dans les os, d'où il peut être libéré dans le sang, des années ou même des dizaines d'années plus tard. **L'intoxication chronique par le plomb, appelée saturnisme, est particulièrement grave chez le jeune enfant. Les femmes en âge de procréer doivent également se protéger car, pendant la grossesse, le plomb peut traverser le placenta et contaminer le fœtus.**

Les mesures de prévention en présence de revêtements contenant du plomb

Des peintures fortement chargées en plomb (céruse) ont été couramment utilisées jusqu'en 1950. Ces peintures, souvent recouvertes par d'autres revêtements depuis, peuvent être dégradées à cause de l'humidité, à la suite d'un choc, par grattage ou à l'occasion de travaux : les écailles et les poussières ainsi libérées constituent alors une source d'intoxication. Ces peintures représentent le principal risque d'exposition au plomb dans l'habitation.

Le plomb contenu dans les peintures ne présente pas de risque tant qu'elles sont en bon état ou inaccessibles. En revanche, le risque apparaît dès qu'elles s'écailent ou se dégradent. Dans ce cas, votre enfant peut s'intoxiquer :

- s'il porte à la bouche des écailles de peinture contenant du plomb
- s'il se trouve dans une pièce contaminée par des poussières contenant du plomb
- s'il reste à proximité de travaux dégageant des poussières contenant du plomb.

Le plomb en feuille contenu dans certains papiers peints (posés parfois sur les parties humides des murs) n'est dangereux qu'en cas d'ingestion de fragments de papier. Le plomb laminé des balcons et rebords extérieurs de fenêtre n'est dangereux que si l'enfant a accès à ces surfaces, y porte la bouche ou suce ses doigts après les avoir touchées.

Pour éviter que votre enfant ne s'intoxique :

- Surveillez l'état des peintures et effectuez les menues réparations qui s'imposent sans attendre qu'elles s'aggravent.
- Lutte contre l'humidité, qui favorise la dégradation des peintures.
- Evitez le risque d'accumulation des poussières : ne posez pas de moquette dans les pièces où l'enfant joue, nettoyez souvent le sol, les rebords de fenêtres avec une serpillière humide.
- Veillez à ce que votre enfant n'ait pas accès à des peintures dégradées, à des papiers peints contenant une feuille de plomb, ou à du plomb laminé (balcons, rebords extérieurs de fenêtres) ; lavez ses mains, ses jouets.

En cas de travaux portant sur des revêtements contenant du plomb : prenez des précautions

- Si vous confiez les travaux à une entreprise, remettez-lui une copie du constat du risque d'exposition au plomb, afin qu'elle mette en œuvre les mesures de prévention adéquates.
- Tenez les jeunes enfants éloignés du logement pendant toute la durée des travaux. ; avant tout retour d'un enfant après travaux, les locaux doivent avoir été parfaitement nettoyés.
- Si vous réalisez les travaux vous-même, prenez soin d'éviter la dissémination de poussières contaminées dans tout le logement et éventuellement le voisinage.

Si vous êtes enceinte

- Ne réalisez jamais vous-même des travaux portant sur des revêtements contenant du plomb.
- Eloignez-vous de tous travaux portant sur des revêtements contenant du plomb.

Si vous craignez qu'il existe un risque pour votre santé ou celle de votre enfant, parlez-en à votre médecin (généraliste, pédiatre, médecin de protection maternelle et infantile, médecin scolaire) qui prescrira, s'il le juge utile, un dosage de plomb dans le sang (plombémie). Des informations sur la prévention du saturnisme peuvent être obtenues auprès des directions départementales de l'équipement ou des directions départementales des affaires sanitaires et sociales, ou sur les sites internet des ministères chargés de la santé et du logement.

ANNEXE 2 Certificat de qualification

 <p>cofrac CERTIFICATION DE PERSONNES</p> <p>Accréditation n°4-0557 PORTÉE DISPONIBLE SUR www.cofrac.fr</p>	 <p>B2C Bureau Contrôle Certification</p>	<p>N° de certification B2C - 0909</p>		
<p>CERTIFICATION attribuée à : Stéphane MORAN Dans les domaines suivants :</p>				
<p>Domaine Amiante sans mention</p> <table border="1"> <tr> <td>Obtenu le : 24/02/2021</td> <td>Valable jusqu'au : 23/02/2028*</td> </tr> </table> <p><small>Arrêté du 2 juillet 2018 définissant les critères de certification des opérateurs de diagnostic technique et des organismes de formation et d'accréditation des organismes de certification.</small></p>			Obtenu le : 24/02/2021	Valable jusqu'au : 23/02/2028*
Obtenu le : 24/02/2021	Valable jusqu'au : 23/02/2028*			
<p>Domaine Amiante avec mention</p> <table border="1"> <tr> <td>Obtenu le : 24/02/2021</td> <td>Valable jusqu'au : 23/02/2028*</td> </tr> </table> <p><small>Arrêté du 2 juillet 2018 définissant les critères de certification des opérateurs de diagnostic technique et des organismes de formation et d'accréditation des organismes de certification.</small></p>			Obtenu le : 24/02/2021	Valable jusqu'au : 23/02/2028*
Obtenu le : 24/02/2021	Valable jusqu'au : 23/02/2028*			
<p>Domaine Plomb sans mention</p> <table border="1"> <tr> <td>Obtenu le : 02/11/2020</td> <td>Valable jusqu'au : 01/11/2027*</td> </tr> </table> <p><small>Arrêté du 2 juillet 2018 définissant les critères de certification des opérateurs de diagnostic technique et des organismes de formation et d'accréditation des organismes de certification.</small></p>			Obtenu le : 02/11/2020	Valable jusqu'au : 01/11/2027*
Obtenu le : 02/11/2020	Valable jusqu'au : 01/11/2027*			
<p>Domaine Energie sans mention (DPE)</p> <table border="1"> <tr> <td>Obtenu le : 24/02/2021</td> <td>Valable jusqu'au : 23/02/2028*</td> </tr> </table> <p><small>Arrêté du 2 juillet 2018 définissant les critères de certification des opérateurs de diagnostic technique et des organismes de formation et d'accréditation des organismes de certification.</small></p>			Obtenu le : 24/02/2021	Valable jusqu'au : 23/02/2028*
Obtenu le : 24/02/2021	Valable jusqu'au : 23/02/2028*			
<p>Domaine Électricité</p> <table border="1"> <tr> <td>Obtenu le : 02/11/2020</td> <td>Valable jusqu'au : 01/11/2027*</td> </tr> </table> <p><small>Arrêté du 2 juillet 2018 définissant les critères de certification des opérateurs de diagnostic technique et des organismes de formation et d'accréditation des organismes de certification.</small></p>			Obtenu le : 02/11/2020	Valable jusqu'au : 01/11/2027*
Obtenu le : 02/11/2020	Valable jusqu'au : 01/11/2027*			
<p>Domaine Gaz</p> <table border="1"> <tr> <td>Obtenu le : 02/11/2020</td> <td>Valable jusqu'au : 01/11/2027*</td> </tr> </table> <p><small>Arrêté du 2 juillet 2018 définissant les critères de certification des opérateurs de diagnostic technique et des organismes de formation et d'accréditation des organismes de certification.</small></p>			Obtenu le : 02/11/2020	Valable jusqu'au : 01/11/2027*
Obtenu le : 02/11/2020	Valable jusqu'au : 01/11/2027*			
<p>Domaine Termites Métropole</p> <table border="1"> <tr> <td>Obtenu le : 02/11/2020</td> <td>Valable jusqu'au : 01/11/2027*</td> </tr> </table> <p><small>Arrêté du 2 juillet 2018 définissant les critères de certification des opérateurs de diagnostic technique et des organismes de formation et d'accréditation des organismes de certification.</small></p>			Obtenu le : 02/11/2020	Valable jusqu'au : 01/11/2027*
Obtenu le : 02/11/2020	Valable jusqu'au : 01/11/2027*			
<p>Fait à STRASBOURG, le 24 février 2021</p> <p style="text-align: right;">Responsable qualité, Sandrine SCHNEIDER</p> <p style="text-align: right;"></p> <p><small>*Sous réserve du respect des dispositions contractuelles et des résultats positifs de la surveillance. La conformité de cette certification peut être vérifiée sur le site : www.b2c-france.com</small></p>				
<p>24 rue des Prés • 67380 LINGOLSHEIM • Tél : 03 88 22 21 97 • e-mail : b.2.c@orange.fr • www.b2c-france.com</p>				

ANNEXE 3 Attestation d'assurance et sur l'honneur



Notre référence à rappeler
dans toute correspondance :

N° de sociétaire : H98143W
N° de contrat : 7352000/2 148140
N° de SIREN : 433 250 834 00010

DEKRA INDUSTRIAL SAS
PA LIMOGES Sud orange
19 rue Stuart Mill
CS 70308
87008 – LIMOGES CEDEX

ATTESTATION D'ASSURANCE

Contrat d'assurance GLOBAL INGENIERIE

Période de validité : du 01/01/2023 au 31/12/2023

SMA SA ci-après désigné l'assureur atteste que l'assuré désigné ci-dessus est titulaire d'un contrat d'assurance professionnelle GLOBAL INGENIERIE, numéro **H98143W 7352000/2 148140**.

1 – PERIMETRE DES MISSIONS PROFESSIONNELLES GARANTIES

Missions bénéficiant des garanties d'assurance de responsabilité civile

Seules les missions suivantes sont garanties par le présent contrat :

- Contrôleur technique.

Agréé par décision du 26 juillet 1982 au titre des dispositions du décret 78.1146 pour l'intégralité du domaine objet de l'obligation d'assurance instituée par la Loi n° 78.12 du 4 janvier 1978 et à tous les textes suivants qui sont venus le préciser ou le modifier. Conformément à la norme NF P03-100 du 20 septembre 1995 et aux dispositions législatives et réglementaires qui figurent aux articles L 111-23 à L 111-26 et R 111-29 à R 111-42 du Code de la Construction et de l'Habitation.

- Activités de maîtrise d'œuvre et bureau d'étude technique pour la réalisation d'ouvrages et d'installations d'assainissements destinés à desservir des bâtiments dans le domaine de l'industrie et des collectivités.
- Activités de maîtrise d'œuvre en installations thermiques et climatiques.

SMA COURTAGE, DÉPARTEMENT COURTAGE DE SMA SA
SMA SA

Société anonyme à directoire et conseil de surveillance
Entreprise régie par le code des assurances au capital
de 12 000 000 euros, RCS PARIS 332 789 296
8 rue Louis Armand CS 71201 - 75738 PARIS CEDEX 15

www.sma-courtage.com



1/4



- Activités de coordinateur et maîtrise d'œuvre SSI.
- Contrôle dans tous les domaines de la construction, de la prévention, de la sécurité, de la fiabilité, de la coordination, de l'assistance, de la maintenance, comportant toutes opérations, missions et prestations de conseils, audits, études, expertises, analyses, diagnostics, enquêtes, constats, contrôles, vérifications, formation, information, y compris les diagnostics et contrôles de présence de plomb, radon et insectes, et ce sur tous biens meubles et immeubles, y compris les ouvrages de génie civil, les équipements, les installations, les remontées mécaniques, les systèmes de sécurité incendie, les navires notamment pour la délivrance de certificats sanitaires, et y compris leurs implications sur l'environnement.
- Conseils et accompagnement amiante et plomb, Stratégie de Prélèvements, Prélèvements et Analyses de tout type de matériaux, air, sols, boues, Rapports d'analyses Surveillance de l'air sur le lieu du travail, logiciels de suivi des analyses et des données de chantier.
- Formation, information, animation, assistance à destination du personnel des entreprises dans les domaines suivants : système sécurité incendie, hygiène et sécurité dans le travail, plans de prévention, audit de conformité du patrimoine bâti, coordination sécurité-santé, mines et carrières.
- Coordinateur « sécurité protection de la santé », coordination SSI, examinateur « qualitel », chargé de sécurité pyrotechnique, mesures de perméabilité à l'air de l'enveloppe des bâtiments et des réseaux aérauliques.
- Assistance, conseils, audits, études, dans les domaines suivants : sûreté de fonctionnement d'équipements et installations, ingénierie qualité, optimisation de la performance en production et maintenance.
- Études, formations, informations et assistances techniques, administratives et financières aux maîtres d'ouvrages dans les domaines liés à l'environnement (eau, air, sol, déchets).
- Missions d'assistance à maîtrise d'ouvrage, de maîtrise d'ouvrage déléguée, et missions Amose selon les articles 5 et 6 de l'Ordonnance 2018-937 du 30 octobre 2018.
- Développement et vente, avec installation, formation et maintenance, de logiciels et progiciels pour la gestion technique et administrative des parcs immobiliers et mobiliers des secteurs publics et privés.
- Soutien au développement de l'activité de contrôle des appareils de radiographie des cabinets dentaires.

SMA COURTAGE, DÉPARTEMENT COURTAGE DE SMA SA
SMA SA

Société anonyme à directoire et conseil de surveillance
Entreprise régie par le code des assurances au capital
de 12 000 000 euros, RCS PARIS 332 789 296
8 rue Louis Armand CS 71201 - 75738 PARIS CEDEX 15

www.sma-courtage.com



2/4



2- GARANTIE D'ASSURANCE DE RESPONSABILITE CIVILE EXPLOITATION

La garantie objet du présent paragraphe s'applique :

- aux conséquences pécuniaires de la responsabilité incombant à l'assuré à l'occasion de l'exploitation de sa société pour l'exercice de son activité ;
- aux réclamations formulées pendant la période de validité de la présente attestation.

Nature de la garantie	Montants de garantie
Tous Dommages confondus : 15 000 000 € par sinistre dont	
Dommages corporels	15 000 000€ par sinistre
Dommages matériels et immatériels	15 000 000€ par sinistre
- dont dommages immatériels non consécutifs	6 000 000€ par sinistre

SMA COURTAGE, DÉPARTEMENT COURTAGE DE SMA SA SMA SA

Société anonyme à directoire et conseil de surveillance
Entreprise régie par le code des assurances au capital
de 12 000 000 euros, RCS PARIS 332 789 296
8 rue Louis Armand CS 71201 - 75738 PARIS CEDEX 15

www.sma-courtage.com



3/4



3 - GARANTIE D'ASSURANCE DE RESPONSABILITE CIVILE PROFESSIONNELLE

Cette garantie a vocation à couvrir les dommages causés aux tiers relevant de la responsabilité civile professionnelle de l'assuré en dehors des dispositions relevant des articles 1792 et suivants du code civil relatifs à la garantie décennale.

La garantie objet du présent paragraphe s'applique :

- aux missions professionnelles listées aux paragraphes 1 ci-avant ;
- aux réclamations formulées pendant la période de validité de la présente attestation.

Nature de la garantie	Montant de garantie
Tous Dommages confondus : 15 000 000 € par sinistre et par an dont	
Dommages corporels	15 000 000 € par sinistre et par an
Dommages matériels et immatériels	15 000 000 € par sinistre et par an
- dont dommages immatériels non consécutifs	6 000 000 € par sinistre et par an
- dont dommages aux biens confiés	200 000 € par sinistre et par an
Limite pour tous dommages confondus d'atteinte à l'environnement y compris ceux dus ou liés à l'amiante	1 000 000 € par sinistre et par an
Responsabilité environnementale <i>(pour les dommages survenus pendant la période de validité de la présente attestation et constatés pendant cette même période)</i>	150 000 € par sinistre et par an

La présente attestation ne peut engager l'assureur au-delà des clauses et conditions du contrat précité auquel elle se réfère.

Il est précisé que le contrat susvisé n'a fait l'objet à la date de l'émission de l'attestation d'aucune suspension de garantie pour non-paiement de prime ou procédure de recouvrement.

Fait à Paris
Le 15/12/2022.

Le Président du Directoire

SMA COURTAGE, DÉPARTEMENT COURTAGE DE SMA SA
SMA SA

Société anonyme à directoire et conseil de surveillance
Entreprise régie par le code des assurances au capital
de 12 000 000 euros, RCS PARIS 332 789 296
8 rue Louis Armand CS 71201 - 75738 PARIS CEDEX 15

www.sma-courtage.com



4/4



ATTESTATION SUR L'HONNEUR

Je soussigné M. Nicolas BOUVIER agissant en qualité de représentant légal de la société DEKRA France inscrite sous le numéro SIREN 411 768 831 RCS Nanterre laquelle est Présidente de la Société DEKRA Industrial, Société par actions simplifiée au capital social de 25 060 000 € ayant son siège social à LIMOGES (87000) - Parc d'activité de Limoges Sud Orange, 19 Rue Stuart Mill immatriculée sous le numéro SIREN 433 250 834 RCS Limoges, déclare sur l'honneur que :

la société DEKRA Industrial susvisée pour l'établissement des rapports et constats définis aux 1° à 4°, 6° et 7° de l'article L 271-4 ainsi qu'à l'article L 126-26 du code de la construction et de l'habitation, est en situation régulière au regard de l'article L 271-6 du même code et qu'elle :

- dispose des moyens en matériel et en personne appropriés,
- emploie des salariés dont les compétences ont été certifiées par un organisme accrédité dans le domaine de la construction, conformément à l'article R271-1 du code de la construction et de l'habitation,
- est souscripteur d'une assurance permettant de couvrir des conséquences d'un engagement de sa responsabilité en raison de ses interventions, selon les modalités de l'article R271-2 du code de la construction et de l'habitation,
- n'a aucun lien de nature à compromettre l'indépendance et l'impartialité de l'auteur (ou des auteurs) des rapports qui seront rédigés que ce soit avec le propriétaire, son mandataire, ou toute autre entreprise pouvant réaliser des travaux sur les ouvrages, installations ou équipements.

Etabli au PLESSIS ROBINSON, le 02 janvier 2023

Pour servir et valoir ce que de droit

Pour DEKRA Industrial
Nicolas BOUVIER représentant DEKRA France
La Présidente

Nicolas Bouvier



Planche de repérage usuel		1/3
RDC		
Référence	PLB003-E1969249-2301	Version 1
Origine	Dekra diagnostic / STEPHANE MORAN	
Adresse	Aéroport Marseille Provence 13700 MARIGNANE	

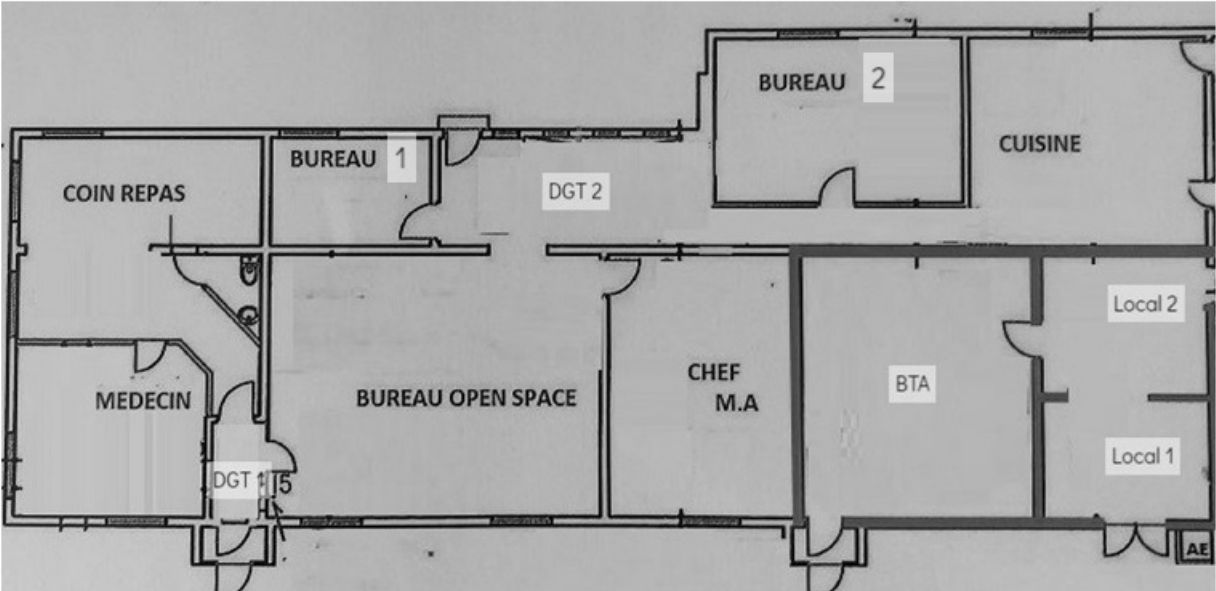

ABSENCE DE PLOMB

Planche de repérage usuel		2/3
COMBLES		
Référence	PLB003-E1969249-2301	Version 1
Origine	Dekra diagnostic / STEPHANE MORAN	
Adresse	Aéroport Marseille Provence 13700 MARIGNANE	

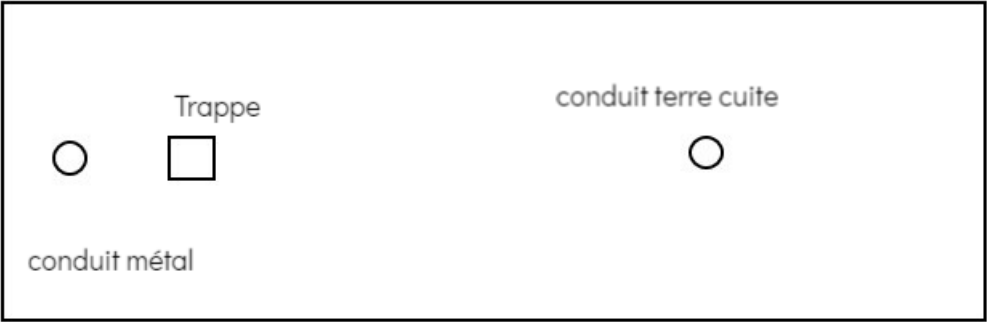

ABSENCE DE PLOMB

Planche de repérage usuel		3/3
TOITURES		
Référence	PLB003-E1969249-2301	Version 1
Origine	Dekra diagnostic / STEPHANE MORAN	
Adresse	Aéroport Marseille Provence 13700 MARIGNANE	

